B-KLASSE **SAISION 21/22**

HEIMSPIEL IN DEINING

19. SPIELTAG

SC DEINING

TSV SAUERLACH II

PUNKTSPIEL **SONNTAG, 03.04.2022 – 15:00 UHR**

HOLZ GAR

NATUR. TRADITION. QUALITÄT.

Inhaber: Johann Gar
Aumühle 8 / Isartal
Tel. 08178 / 4788 · Fax 08178 / 4968

mail: holz-gar@t-online.de · www.holz-gar.de

CONFISERIE & CAFE
Caramel

CONFISERIE & CAFE
Caramel

Weidacher Hauptstraße 100
82515 Wolfratshausen
Telefon: 0177 - 44 10 447

www.confiserie-caramel.de
Geöffnet:
Mittwoch bis Samstag von 10 - 18 Uhr

VALENTIN ANGERMÜLLER

Sägewerk & Holzhandel

Sägewerk 1 · 82067 Kloster Schäftlarn
Telefon 0 81 78/950 15 · Telefax 99 84 64
email: info@holz-angermueller.de
www.holz-angermueller.de

Übersicht

Seite

Begrüßung	5
Vorbereitung	8
Spielberichte	11
1. Mannschaft	20
Tabelle	22
Bilanz	24
Spielplan	26
Kreuztabelle	28
Spielerstatistik	30
Kader	32
Rund um die B-Klasse	37
Deine Chance!	39
Vorschau	40

Viel Spass beim Lesen!

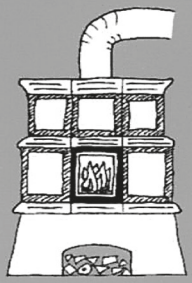

Planung und Bau von Kachelöfen, Kachelherden, gemauerten Öfen, Heizkaminen und Kaminöfen

Ofenbau Weiser

Herbert Weiser
Kachelofenbauer-Meister

Am Kreuzfeld 20
83623 Dietramszell
Telefon 0 80 27/ 72 66
Telefax 0 80 27/ 90 80 56
Mobil 0170/ 192 39 21
weiser-ofenbau@t-online.de

Autohaus Schmotz

Neu-, Jahres- und Gebrauchtwagen

- ✓ Leasing
- ✓ Finanzierung
- ✓ Kfz-Reparaturen aller Typen
- ✓ Reifenservice
- ✓ Achsvermessung
- ✓ Unfallinstandsetzung
- ✓ TÜV- und ASU-Abnahme

Alte Tölzer Straße 6 · 82544 Deining · Tel.: 08170 / 923 13 · Fax: 08170 / 923 15

Autoservice Beuerberg GmbH

KFZ-Meisterbetrieb
J. Fischer
Telefon: 081 79 - 92 92 44

Herzlich Willkommen

zum 19. Spieltag der Saison 2021/22

Am 17. Februar haben die Trainer Markus Demmel und Paul Wissel die Mannschaft wieder auf den Platz gerufen zur Vorbereitung auf die Rückrunde. Die Trainingsbeteiligung und die Ergebnisse aus den Vorbereitungsspielen (drei Siege aus drei Partien) waren vielversprechend. Nicht zuletzt, das hervorragende Trainingslager vor zwei Wochen in Ilshofen stimmte alle zuversichtlich, dass wir eine erfolgreiche Rückrunde spielen werden und vielleicht auch nochmal bei den Aufstiegsplätzen mitreden können.

Durch die bittere Niederlage am vergangenen Sonntag wurde dem ganzen ein gehöriger Dämpfer verpasst. Leider war es der Mannschaft nicht möglich, die guten Ansätze aus der Vorbereitung gegen diesen kämpferisch, spielerisch und verhaltenstechnisch unangenehmen Gegner auf den Platz zu bekommen. Wenige Lichtblicke zeigten aber das große Potential dieser Mannschaft.

Ich habe es bereits bei der Jahreshauptversammlung gesagt, dass ich die Mannschaft gerade im Umbruch sehe, da viele Leistungsträger der letzten Jahre – nicht zuletzt Robert Sobotta – sich immer mehr aus dem aktiven Spiel- und Trainingsbetrieb zurückziehen. Dennoch sehe ich eine in der Mannschaft viel Gutes, und denke, dass wir schon bald die Früchte tragen können, aus der guten Arbeit der Trainer, der guten Kollegialität in der Mannschaft und den sauberen Randbedingungen, die der Verein bietet.

Nach der Niederlage in Geretsried hoffe ich, dass die Mannschaft wieder ein Stück gereift ist und heute gegen den Tabellenzweiten aus Sauerlach zeigt, was in ihr steckt.

Im Namen der Vorstandschaft möchte ich Euch alle heute begrüßen und einladen, diesen Heimspieltag zu einem sportlichen Fest für die gesamte Dorfgemeinschaft zu machen. Lasst Euch von den kulinarischen Köstlichkeiten der Familie Strobl verwöhnen und unterstützt die Mannschaft in diesem Spiel nach Kräften.

Sebastian Unterholzner, 1. Abteilungsleiter

THOMAS BRAUN

KFZ-Meisterbetrieb

KRAFTFAHRZEUG GEWERBE

Kundendienst • TÜV und AU
Reifenservice • KFZ-Elektrik
Unfallinstandsetzung • Klimaservice

Kirchbergweg 2 • **82544 Aufhofen**

Telefon 0 81 76 / 92 59 85
Telefax 0 81 76 / 92 59 86
E-mail: kfzbraun@gmx.de

Fliesen Förg

MEISTERBETRIEB

Fliesen · Mosaik
Cotto · Katalan
offene Kamine
Kachelöfen

Inhaber J.Förg
Gewerbering 10b
82544 Egling
Tel.: 08176-222

TÖLZER TANKSCHUTZ GmbH

Fachbetrieb nach WHG § 19 L

- Reinigung
- Entsorgung
- Sanierung
- Revision
- Tankraumfolie
- Demontage
- Stilllegung
- Tankeinbau
- Innenhüllen
- Feuerlöscher-Service

Josef-Janker-Ring 11
83646 Bad Tölz
Tel.: 0 80 41 - 736 00
Fax: 0 80 41 - 736 24
www.toelzer-tankschutz.de
info@toelzer-tankschutz.de

Alles unter einem Dach

Kompetenter Partner für alle Handwerker, Heimwerker und Landwirte

- Baustoffe für Neubau und Renovierung
- Fenster, Türen und Tore
- Beton- und Natursteine
- Bodenbeläge und Fliesen
- Agrarprodukte
- Getränkemarkt
- Raiffeisenmarkt

Zuverlässiger Lieferservice

Raiffeisen Bau- und Warencenter Thanning - Lenggries - Warngau

Sauerlacher Str. 6c
82544 Thanning
Tel: 08176 9307-0

Bahnhofplatz 6
83661 Lenggries
Tel: 08042 97278-0

Lagerhausstr. 10
83627 Warngau
Tel: 08021 7014

Mit Postfiliale www.raiffeisen-warencenter.de Mit Postfiliale

Jeder Mensch hat etwas, das ihn antreibt.

Wir machen den Weg frei.

www.oberlandbank.de

Raiffeisenbank im Oberland eG

Vorbereitung des SCD

Nach einer gefühlten Ewigkeit ging es endlich wieder los – Endlich wieder Fußball. Top motiviert und mit hoher Trainingsbeteiligung wollte man sich auf die kommenden Aufgaben vorbereiten und nochmal vorne in der Tabelle angreifen. Auch die Führungsriege hat ganze Arbeit geleistet und hat vier Freundschaftsspiele vereinbart (Daumen hoch und gut gemacht).

Mitte Februar konnte man bereits auf dem Trainingsplatz schneefrei bei reger Beteiligung trainieren (Danke Klimawandel). Kurz darauf war auch schon das erste Testspiel, welches gegen den TSV Schäftlarn gewonnen werden konnte (2:1). Den darauffolgenden Samstag war der nächste Gegner die Vierte Mannschaft des FC Deisenhofen. Auch dieses Abendspiel unter Flutlicht konnte man souverän mit 2:0 für sich entscheiden. Etwas enger wurde es gegen die AH aus Deisenhofen am 05.03.22. Doch auch dieses Spiel wurde mit 5:3. Das letzte Spiel gegen unsere A-Jugend konnte nicht wie geplant stattfinden, da leider die A-Jugend keine komplette Mannschaft aufbringen konnte. Deshalb hat man einfach die Teams gemischt und es war trotzdem ein netter Freundschaftskick. Um nochmal den letzten Feinschliff zu bekommen und auch etwas für die Teambildung zu machen fuhr man nach Coronapause wieder ein Wochenende nach Ilshofen ins Trainingslager (Sonderbericht).

Fazit: Der SCD hat lange schon nicht mehr so eine gute Vorbereitung gehabt und man darf auf die nächsten Spiele gespannt sein – das Team ist jedenfalls bereit.

MR

SPENGLEREI
Repert
MEISTERBETRIEB

Michael REPERT
Meisterbetrieb
Tölzer Straße 16
82544 Deining

Telefon: 08170 - 99 78 22
Mobil : 0172 - 866 81 58
info@spenglerei-repert.de
www.spenglerei-repert.de

Sie lieben das Besondere?
Wir haben es.

Jeden Dienstag schweinernes **Kesselfleischessen.**

Jeden 1. und 3. Donnerstag im Monat ab 18.00 Uhr
Ochsenschlachtfest, b'sondere Schmankerl vom Ochs.

Jeden Freitag – **kesselfrische Weißwürste** und Stockwürste
aus unserer hauseigenen Metzgerei.

Jeden Sonntag ab 18 Uhr Sonntagsbüffet:
Schlemmen wie im 5-Sterne - Hotel

gemütliche Gasträume
ruhigen Wirtsgarten
urige Almhütte
moderne Tagungräume
hauseigene Schlachtung
komfortable Hotelzimmer
festlicher Saal

METZGEREI . GASTHOF . HOTEL
OBERHAUSER

www.oberhauser-egling.de
Wolfratshauser Str. 4 · 82544 Egling 1
Tel. 0 81 76 - 93 03 0

Martin Wagner
Fliesenfachbetrieb
...mit Showroom

Telefon 08176 - 999373
Ascholdinger Str. 6b, 82544 Siegertshofen

www.fliesenfachbetrieb-wagner.de

KIA ISUZU

AUTOHAUS EGLING GMBH

GEWERBERING 8 - 82544 EGLING
TEL: 08176/531
INFO@AUTOHAUS-EGLING.DE

WWW.AUTOHAUS-EGLING.DE

ROGALL
Meisterbetrieb
Bedachungen GmbH

Spenglerei ◠ Bedachungen ◠ Flachdachabdichtungen

Birkenstraße 3 . D-82031 Grünwald
Tel.: 089 / 649 10 992 . Fax: 089 / 649 10 993

16. Spieltag

am Sonntag, den 14. November '21

SC Deining - DJK Waldram III

2 - 2 (1 : 1)

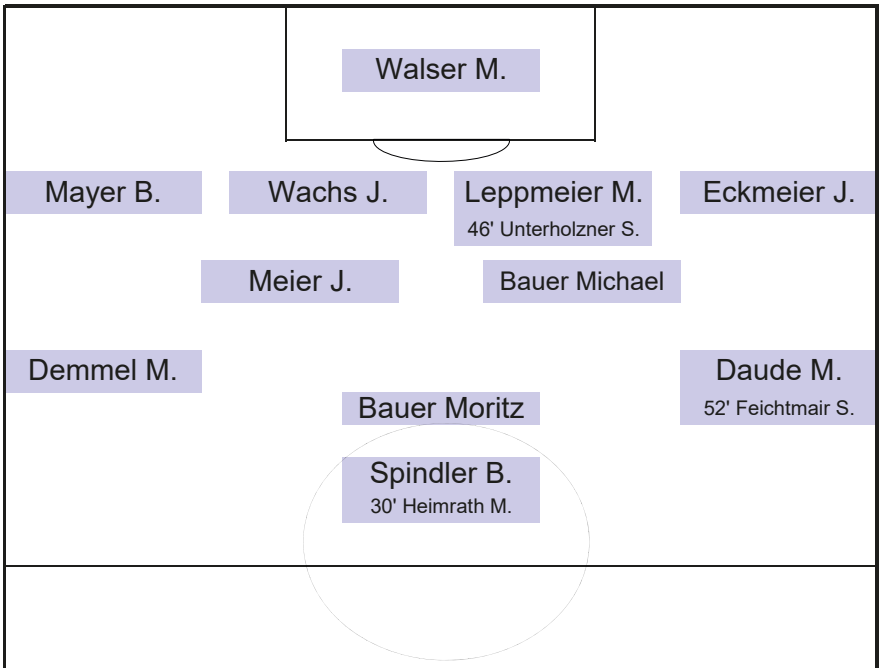

HZ	Min.	Aktion	Akteur	Vorbereiter
1	34'	**1:0 (EM)**	Meyer J.	Daude M.
	42'	**Gelb**	Bauer Moritz	
	44'	**1:1**		
2	51'	**2:1**	Bauer Michael	Unterholzner S.
	68'	**2:2**		
	80'	**Gelb-Rot**	Bauer Moritz	

Schiedsrichter Christian Spies (FC Deisenhofen)

GARTENGESTALTUNG

BAUMSCHULE
Weismann GMBH

82544 EGLING • ✆ 0 81 71-34 51 50

Zum Neuwirt
Hotel-Cafe-Seidl

www.Seidl-Gastro.de

Fam. Seidl
Deisenhofnerstr. 1
82064 Großdingharting

Tel.: 08170/ 78 06
Fax: 08170/ 84 09

Öffnungszeiten Gaststätte:
tägl. 17.00 Uhr - 22.00 Uhr warme Küche
So & Feiertage durchg. warme Küche

Öffnungszeiten Cafe:
Do - So ab 14.00 Uhr

guad essen - gscheid feiern - lang schlaffa

PAETZMANN
Werbung & Druck

Ihr Partner für Drucksachen

1:0 für Ihre Werbung

Tel. 08171/16851
Fax 08171/76841
Franz-Geiger-Straße 12
82515 Wolfratshausen
paetzmanndruck@t-online.de

Gasthof zum Wildpark

Ausgezeichnet als bestes oberbayerisches Gasthaus

Das Haus mit gepflegter bayerischer Gastlichkeit, eigener Metzgerei
und Bayerns erstem Wohlfühl-Biergarten mit Fußbodenheizung.

Kein Ruhetag · Großer Parkplatz

Straßlach · Tölzer Straße 2 · Tel. (08170) 99 62-0
eMail: gasthof-zum-wildpark@roiderer.de · Internet: www.roiderer.de

www.spktw.de

Miteinander
ist einfach.

Sparkasse
Bad Tölz-Wolfratshausen

18. Spieltag

am Sonntag, den 27. März '22

FC Geretsried - ***SC Deining***

4 - 3 (2 : 2)

Walser M.
46' Mitterreiter M.
81' Füssl M.

Wachs T.
57' Schwarz H.

Meier J.

Wachs J.

Reppert M.

Unterholzner S.

Bauer Michael
86' Ghulami R.

Demmel M.

Eckmeier J

Bauer Moritz

Sobotta R.
46' Feichtmair S.

HZ	Min.	Aktion	Akteur	Vorbereiter
1	17'	**0:1**	Demmel M.	Bauer Moritz
	18'	**Gelb**	Demmel M.	
	30'	**1:1 (ET)**	Wachs J.	
	39'	**1:2**	Meier J.	(EM)
	45'	**2:2**		
2	66'	**3:2**		
	69'	**4:2**		
	81'	**4:3**	Bauer Moritz	Demmel M.

Schiedsrichter Mario Ebenroth (DJK Waldram)

Spielbericht: FC Geretsried – SC Deining

Der SCD verliert das erste Spiel in der Rückrunde auswärts. Nach einer starken Vorbereitung im Winter wollten der SCD um Spielertrainer Demmel das Schlüsselspiel gegen den Tabellennachbarn gewinnen um nochmal vorne angreifen zu können. Leider Glücke der Rückrundenauftakt nicht und man verlor mit 3:4

Die Kicker vom Moosbach kamen mit ordentlich Selbstvertrauen an die Blutwiese von Geretsried. So konnte man jedes der drei Vorbereitungsspiele gewinnen und hatte eine ordentliche Trainingsbeteiligung. Es war auch ein Start nach Maß und so konnte MD8 in der 17. Minute zum 1:0 aus Deininger Sicht einnetzten. Doch leider brachte das keine Sicherheit ins Spiel und man agierte stets nervös und hatte viele unnötige Ballverluste. So konnte der FC Geretsried durch ein Eigentor von Kapitän Johannes „Hanni“ Wachs ausgleichen. Nach diesem kleinen Rückschlag versuchte sich der SCD dennoch nicht sich den altbekannten Schneid abzukaufen und konnte wieder bessere Aktionen in der Offensive setzten. So war es wieder Demmel der einen Handelfmeter (39 min) erzwingen konnte, den Jonas Meier souverän verwandelte. Doch auch diese Führung konnte man nicht zum Pausentee mitnehmen, da der FC nochmals in der Nachspielzeit der 1. Halbzeit nach einer Ecke ausgleichen.

Man nahm sich viel vor für die zweite Halbzeit und konnte leider wenig davon umsetzten. So musste man in der 66. Und 69. Minute zwei Gegentreffer schlucken. Auch das Spiel wurde zunehmend hitziger und es kam zu einigen verbalen Auseinandersetzungen. Trotz allem versuchten die Deininger nochmal alles und konnten in der 81. Minute durch Bauer Moritz den 3:4 Anschlusstreffer erzielen. Danach wurde nochmal alles nach vorne geworfen und versucht – die Chancen wären auch da gewesen aber der SCD scheiterte an sich selbst.

So musste man sich Auswärts leider geschlagen geben und ist jetzt leider im Niemandsland der Tabelle verschwunden. Doch jammern bringt nichts das nächste Spiel ist gegen den Tabellenführer aus Sauerlach.

MR

Alex Rothbauer
KERNBOHRUNGEN

Ausführung von Spezialbohrungen
bis 400 mm

Eglinger Str. 7 · 83623 Ascholding
Mobil-Tel.: 0172 - 147 09 06
Fax: 0 80 27 - 90 82 90
Mail: alexander.rothbauer@gmx.de

ELEKTRO gartner
MEISTERBETRIEB

GEORG GARTNER
Keltenschanze 2 · 82064 Straßlach / Holzhausen
Tel.: 08170 - 996 98 46 · Fax: 08170 - 996 98 47
Mobil: 0170 - 411 91 40 · info@elektro-gartner.de

Forellengasthaus Aumühle

82544 Aumühle · Tel.: 08178 / 4351
Familie Franz Gar

Tagesbetrieb · durchgehend warme Küche
Ruhetage: Sonntag und Montag

Schreinerei Richard Walleitner

Holz- und Bautenschutz
Türen und Fenster
Holzverarbeitung · Parkett

Talstraße 7 · 82544 Deining · Tel.: 08170-75 38 · Fax: 08170-92 55 06

Trockenbau
STEFFEN BIELIG

Wand- und Deckensysteme - Dachgeschoßausbau
Fußbodensysteme - Stuckelemente - Brandschutz

Angermühlstr. 19, 82544 Egling
Tel./Fax 08176 / 99 78 20 Funk 0172 / 78 92 824
steffen_bielig@web.de

Münchner Straße 1 · 82544 Deining
Tel.: 08170 / 74 64 · Fax: 08170 / 92 51 89
Filiale: Fußsteiner Straße 2 · 82064 Großdingharting · Tel.: 08170 / 92 58 60

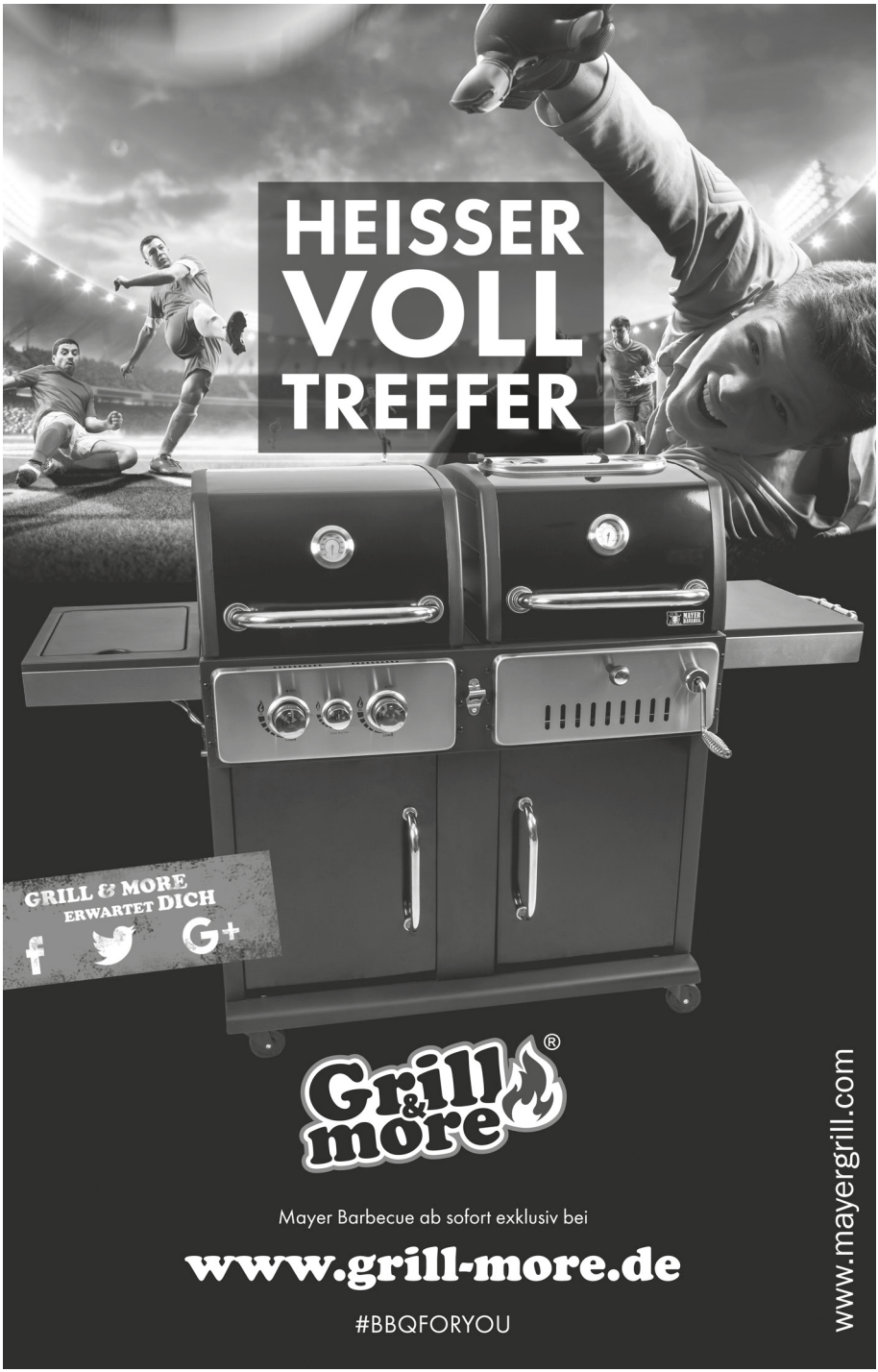
HEISSER
VOLL
TREFFER
GRILL & MORE
ERWARTET DICH
Grill & more®
Mayer Barbecue ab sofort exklusiv bei
www.grill-more.de
#BBQFORYOU
www.mayergrill.com

VELO-KLUG

Aus Freude am Fahrrad ...

VELO-KLUG

Ihr Fachgeschäft und
Meisterbetrieb Michael Klug
Hubertusstraße 1
82041 Oberhaching
Tel.: 089 - 460 980 97

www.klug-velomobil.de

WALTER KURCZOK

- ✓ Sanitäre Anlagen
- ✓ Wasser-Enthärtungsanlagen
- ✓ Schwimmbäder
- ✓ Altbausanierung
- ✓ Neubauten

82544 Egling · Tölzer Str. 23 · Tel.: 08176 / 72 72
Fax: 08176 / 70 54

SC DEINING I

Hinten v. links: Markus Repert, Johannes Eckmeier, Maxi Bacher, Ramin Ghulami,

Mitte v. links: Vorstand Markus Schmotz, Maxi Heimrath, Simon Feichtmair, Michael Bauer jun., Moritz Bauer, Spielertrainer Markus Demmel, Trainer Paul Wissel

Vorne v. links: Matthias Leppmeier, Calvin Arnet, Michael Walser, Johannes Wachs, Sebastian Unterholzner

Es fehlen u.a: Benedikt Spindler, Qasem Rahimi, Franz Greiter, Martin Sellmaier, Thomas Kaliczak, Severin Wolff, Michael Daude, Fabian Wegstroth, Robert Sobotta, Leon Lippert

Zimmerei
Hofberger

Peter Hofberger
Deining - Laberstraße 6 · 82544 Egling

Tel: 0 81 70 - 9 21 41
Fax: 0 81 70 - 9 21 42
Mobil: 0173 - 570 21 16

Thomas Müller

Kommunal-, Garten- Forstgeräte, PKW-Anhänger
VERKAUF · REPARATUR · MIETPARK

Lauterbachstr. 2 · 82538 Geretsried-Gelting
Tel. (0 81 71) 2 03 48 · Fax 7 25 54 · M. (0171) 6708854
info@mueller-gartentechnik · www.mueller-gartentechnik.de

Daniela Streicher
Versicherungsagentur

Sauerlacher Str. 48 · 82515 Wolfratshausen

Tel.: 08171-4189436 · Fax: 08171-4189386
E-Mail: daniela.streicher-al@gmx.de

Tabelle B-Klasse 3

Platz	Verein	Spiele	Spiele			Tore		Punkte
			S	U	V			
1	SG Baiernrain/D'Zell 2	12	10	0	2	42 : 17	25	30
2	TSV Sauerlach 2	12	9	0	3	48 : 20	28	27
3	FC Geretsried	13	9	0	4	43 : 23	20	27
4	FC Weidach (A)	12	6	2	4	24 : 23	1	20
5	SC Deining (A)	11	5	3	3	37 : 21	16	18
6	DJK Waldram 3	13	5	3	5	25 : 29	-4	18
7	TSV Wolfratshausen 2	13	5	2	6	33 : 45	-12	17
8	SpFrd Egling/Straßlach 2	12	4	1	7	28 : 35	-7	13
9	SV Ascholding/Thanning 2	13	3	1	9	29 : 33	-4	10
10	SG Brunnthal/Hofolding 3	12	3	1	8	24 : 52	-28	10
11	SV Gelting (N)	13	2	1	10	13 : 48	-35	7
12	SG Aying/Helfendorf 3	0	0	0	0	0 : 0	0	0

bei Punktgleichheit gilt der direkte Vergleich

Gasthaus Aujäger

Unser Gasthaus mit großem, sonnigen Biergarten lädt Sie zu einer frischen Maß und bayerischen Spezialitäten aus unserer Küche ein.

Familie Dosch
Austraße 4 · 82544 Puppling
Telefon: 08171 / 78 556
Fax: 08171 / 345 949
Montag & Dienstag Ruhetag

Für jedes Fest das richtige Zelt

in jeder Größe, für Gartenfeste, Polterabende, Hochzeiten, Firmen- und Vereinsfeiern, Veranstaltungen

FISCHER
PARTY- & FESTZELTE

Verleih und Verkauf

Dieselweg 6
82538 Geretsried
Tel. 0 81 71 / 37 25
Fax 0 81 71 / 5 13 09
www.zelte-fischer.de

Getränkefachmarkt

BIERKINI

HEIMSERVICE
einfach per Telefon bestellen

Tel.: 0 81 71 - 999 27-20

Äussere Sauerlacher Str. 20 · 82515 Wolfratshausen

Wir bieten:

- **Regionale Biere**
- **Weine**
- **Spirituosen**
- **Tabakwaren**
- **Coffee to go**
- **Heimservice**
- **und vieles mehr**

Heimbilanz

Platz	Verein	Spiele	Spiele			Tore		Punkte
			S	U	V			
1	TSV Sauerlach 2	8	7	0	1	41 : 11	30	21
2	SC Deining (A)	7	5	2	0	33 : 13	20	17
3	SG Baiernrain/D'Zell 2	5	5	0	0	23 : 7	16	15
4	FC Geretsried	6	5	0	1	22 : 11	11	15
5	FC Weidach (A)	4	2	1	1	7 : 6	1	7
6	SV Ascholding/Thanning 2	8	2	1	5	16 : 17	-1	7
7	DJK Waldram 3	6	2	1	3	10 : 14	-4	7
8	TSV Wolfratshausen 2	7	2	1	4	12 : 19	-7	7
9	SpFrd Egling/Straßlach 2	5	2	0	3	10 : 11	-1	6
10	SG Brunnthal/Hofolding 3	6	2	0	4	15 : 17	-2	6
11	SV Gelting (N)	6	1	1	4	8 : 23	-15	4
12	SG Aying/Helfendorf 3	0	0	0	0	0 : 0	0	0

FC Geretsried hat gegen TSV Sauerlach auf das Heimrecht verzichtet

Auswärtsbilanz

Platz	Verein	Spiele	Spiele			Tore		Punkte
			S	U	V			
1	SG Baiernrain/D'Zell 2	7	5	0	2	19 : 10	9	15
2	FC Weidach (A)	8	4	1	3	17 : 17	0	13
3	FC Geretsried	7	4	0	3	21 : 12	9	12
4	DJK Waldram 3	7	3	2	2	15 : 15	0	11
5	TSV Wolfratshausen 2	6	3	1	2	21 : 26	-5	10
6	SpFrd Egling/Straßlach 2	7	2	1	4	18 : 24	-6	7
7	TSV Sauerlach 2	4	2	0	2	7 : 9	-2	6
8	SG Brunnthal/Hofolding 3	6	1	1	4	9 : 35	-26	4
9	SV Ascholding/Thanning 2	5	1	0	4	13 : 16	-3	3
10	SV Gelting (N)	7	1	0	6	5 : 25	-20	3
11	SC Deining (A)	4	0	1	3	4 : 8	-4	1
12	SG Aying/Helfendorf 3	0	0	0	0	0 : 0	0	0

ISAR APOTHEKE

Inhaberin: Elvine Engelhardt
Sauerlacher Straße 27a · 82515 Wolfratshausen
Tel.: 08171 / 107 64 und 42 20-0 · Fax: 08171 / 42 20 20

Unser Schutzschirm für die Ruhe nach dem Sturm.

Sorgen Sie vor – mit unserer **Wohngebäude-Versicherung Vario**. Damit Sie Ihre Schäfchen im Trockenen haben.

VER SICHER UNGS KAMMER BAYERN

Ein Stück Sicherheit.

Deterding GmbH Service mit Sicherheit

Fußsteinerstr. 2 · 82064 Straßlach-Dingharting · Tel. 08170 996969-0
info@deterding.vkb.de · www.deterding.vkb.de

Finanzgruppe

INGENIEURBÜRO DEMMEL GbR

TECHNISCHE GEBÄUDEAUSRÜSTUNG
Heizung - Sanitär - Raumlufttechnik

Gewerbering 3
82544 Egling
08171 / 276 99 06
markus.demmel@ibdemmel.de

Beratung
o
Planung
o
Bauüberwachung

Spielplan B-Klasse 3

Vorbereitung - Saison 2021/22						
20. Jun.	15:00	TSV Grünwald 2 (A4)	**SC Deining**	3 : **0**	(0 : 0)	Freund
1. Jul.	19:30	**SC Deining**	SV Arget (A3)	**1** : 2	(0 : 1)	Pokal
4. Jul.	16:00	SG Baiernrain/D'zell 2 (B3)	**SC Deining**	2 : **4**	(1 : 1)	Freund
10. Jul.	17:00	**SC Deining**	FC Deisenhofen 4 (C4)	**5** : 2	(1 : 0)	Freund
17. Jul.	19:30	**SC Deining**	**SC Deining (Jugend)**	**5** : 5	(4 : 1)	Freund
2021						
1. Aug.	15:00	**SC Deining (A)**	SG Brunnthal/Hofolding 3	**13** : 0	(5 : 0)	Spieltag (11)
1. Aug.		**SC Deining (A)**		**spielfrei**		Spieltag (02)
7. Aug.	15:00	DJK Waldram 3	**SC Deining (A)**	2 : **0**	(0 : 0)	Spieltag (03)
12. Aug.		**SC Deining (A)**	SG Aying/Helfendorf 3	**entfällt**		Spieltag (04)
15. Aug.	15:00	**SC Deining (A)**	FC Geretsried	**4** : 2	(2 : 1)	Spieltag (05)
29. Aug.	15:00	**SC Deining (A)**	TSV Wolfratshausen 2	**4** : 4	(2 : 2)	Spieltag (07)
5. Sep.		**SC Deining (A)**		**spielfrei**		Spieltag (08)
11. Sep.	17:00	**SC Deining (A)**	SV Ascholding/Thanning 2	**4** : 2	(1 : 0)	Spieltag (09)
3. Okt.	14:00	FC Weidach (A)	**SC Deining (A)**	1 : **1**	(0 : 1)	Spieltag (12)
7. Okt.	19:30	TSV Sauerlach 2	**SC Deining (A)**	1 : **0**	(1 : 0)	Spieltag (06)
10. Okt.	15:00	**SC Deining (A)**	SV Gelting (N)	**3** : 1	(2 : 0)	Spieltag (13)
16. Okt.	17:00	**SC Deining (A)**	SG Baiernrain/D'Zell 2	**3** : 2	(1 : 1)	Spieltag (14)
24. Okt.		**SC Deining (A)**		**spielfrei**		Spieltag (15)
7. Nov.		SG Aying/Helfendorf 3	**SC Deining (A)**	**entfällt**		Spieltag (17)
14. Nov.	14:00	**SC Deining (A)**	DJK Waldram 3	**2** : 2	(1 : 1)	Spieltag (16)
Winterpause						
Vorbereitung - Rückrunde						
20. Feb.	14:00	SG Schäftlarn/Bai. (A5)	**SC Deining**	1 : **2**	(1 : 0)	Freund
26. Feb.	17:30	FC Deisenhofen IV (C4)	**SC Deining**	0 : **2**	(0 : 1)	Freund
5. Mrz.	17:00	FC Deisenhofen (Sen. A)	**SC Deining**	3 : **5**	(1 : 2)	Freund
27. Mrz.	15:00	FC Geretsried	**SC Deining (A)**	4 : **3**	(2 : 2)	Spieltag (18)
3. Apr.	15:00	**SC Deining (A)**	TSV Sauerlach 2	:	(:)	Spieltag (19)
10. Apr.	16:00	TSV Wolfratshausen 2	**SC Deining (A)**	:	(:)	Spieltag (20)
18. Apr.		**SC Deining (A)**		**spielfrei**		Spieltag (21)
20. Apr.	19:30	SpFrd Egling/Straßlach 2	**SC Deining (A)**	:	(:)	Spieltag (10)
24. Apr.	16:00	SV Ascholding/Thanning 2	**SC Deining (A)**	:	(:)	Spieltag (22)
5. Mai.	19:00	**SC Deining (A)**	SpFrd Egling/Straßlach 2	:	(:)	Spieltag (23)
8. Mai.	12:00	SG Brunnthal/Hofolding 3	**SC Deining (A)**	:	(:)	Spieltag (24)
15. Mai.	15:00	**SC Deining (A)**	FC Weidach (A)	:	(:)	Spieltag (25)
21. Mai.	14:00	SV Gelting (N)	**SC Deining (A)**	:	(:)	Spieltag (26)
29. Mai.	13:00	SG Baiernrain/D'Zell 2	**SC Deining (A)**	:	(:)	Spieltag (01)
Sommerpause						

my GRAPHICS

Sprechen Sie mir mir über Ihre Ideen ...
... oder nehmen Sie doch einfach meine.

Klaus Nietzel Werbegrafik
Telefon: 08178. 95 446 Mobil: 0162. 46 80 647
info@myGraphics.de www.myGraphics.de
Hornstein 6 82544 Deining

In eigener Sache...

Bitte beachten Sie
bei Ihren Einkäufen
und Auftragsvergaben
unsere Inserenten,
ohne die der Spielbetrieb
in dieser Form
nicht möglich wäre.

Kreuztabelle B-Klasse 3

B-Klasse 3 2021/22	SV Ascholding/Thanning 2	SG Aying/Helfendorf 3	SG Baiernrain/D'Zell 2	SG Brunnthal/Hofolding 3	SC Deining (A)	SpFrd Egling/Straßlach 2	SV Gelting (N)	FC Geretsried	TSV Sauerlach 2	DJK Waldram 3	FC Weidach (A)	TSV Wolfratshausen 2
SV Ascholding/Thanning 2	SC		1:2	3:0	24.04.2022	3:4	1:2	1:2	08.05.2022	2:1	1:1	4:5
SG Aying/Helfendorf 3		D	Mannschaft vor dem 1.Spieltag zurückgezogen									
SG Baiernrain/D'Zell 2	03.04.2022	Mannschaft zurückgezogen	E	18.04.2022	29.05.2022	3:2	08.05.2022	3:1	4:0	22.05.2022	4:3	9:1
SG Brunnthal/Hofolding 3	3:1		0:2	I	08.05.2022	4:5	10.04.2022	1:4	22.05.2022	6:3	1:2	29.05.2022
SC Deining (A)	4:2		3:2	13:0	N	05.05.2022	3:1	4:2	03.04.2022	2:2	15.05.2022	4:4
SpFrd Egling/Straßlach 2	4:3		10.04.2022	2:3	20.04.2022	I	4:1	08.05.2022	0:3	24.04.2022	0:1	22.05.2022
SV Gelting (N)	0:6		0:6	5:3	21.05.2022	02.04.2022	N	29.05.2022	1:2	1:1	18.04.2022	1:5
FC Geretsried	01.05.2022		4:2	15.05.2022	4:3	4:2	5:0	G	2:3	2:4	3:0	18.04.2022
TSV Sauerlach 2	5:1		05.05.2022	10:1	1:0	15.05.2022	9:0	10.04.2022	1	1:2	5:3	7:2
DJK Waldram 3	18.04.2022		1:3	30.04.2022	2:0	2:2	14.05.2022	0:4	4:2	9	1:3	02.04.2022
FC Weidach (A)	03.05.2022		24.04.2022	03.04.2022	1:1	4:1	1:0	22.05.2022	29.05.2022	08.05.2022	6	1:4
TSV Wolfratshausen 2	15.05.2022		1:2	2:2	10.04.2022	4:2	2:1	0:6	24.04.2022	1:2	2:4	8

Absteiger aus A-Klasse (A): SC Deining, FC Weidach (A4)

Aufsteiger in A-Klasse: Genclikspor Tölz (A4)

Ihre Hauptgeschäftsstelle
Nina M. Müller-Wegstroth

Aumühle 4a · 82544 Egling
Telefon 08178/9087515 · Mobil 0172/4420271
nina.muellerwegstroth@gothaer.de
www.mueller-wegstroth@gothaer.de

HoLz Kreitmair
Rundholzprodukte
089-6131987

Spielerstatistik

	Gesamtspielzeit (Punktspiele)	Summe Torvorlagen	geschossene Tore	resultierende Bewertung	gelbe Karten	Karten gelb/rote	rote Karten	resultierende Bewertung	Bewertung (wertvollster Spieler)
Arnet C.	28	0	0	**0**	0	0	0	**0**	**0,11**
Bacher M.	572	0	6	**12**	0	0	0	**0**	**3,49**
Bauer M. (jr.)	891	1	1	**3**	1	0	0	**1**	**3,84**
Bauer Mo.	890	10	8	**26**	0	1	0	**10**	**5,96**
Daude M.	260	1	0	**1**	2	0	0	**2**	**1,10**
Demmel M.	682	6	6	**18**	1	0	0	**1**	**4,51**
Eckmeier J.	818	3	2	**7**	5	0	0	**5**	**3,87**
Feichtmair S.	580	1	1	**3**	0	0	0	**0**	**2,62**
Füssl T.	9	0	0	**0**	0	0	0	**0**	**0,04**
Ghulami R.	380	1	5	**11**	0	0	0	**0**	**2,62**
Heimrath M.	328	1	1	**3**	0	0	0	**0**	**1,61**
Huber K.	45	0	0	**0**	0	0	0	**0**	**0,18**
Leppmeier M.	740	0	0	**0**	1	0	0	**1**	**2,94**
Lippert L.	17	0	0	**0**	0	0	0	**0**	**0,07**
Lüthge M.	70	0	0	**0**	0	0	0	**0**	**0,28**
Mayer B.	532	0	0	**0**	1	0	0	**1**	**2,11**
Meier J.	540	0	3	**6**	0	0	0	**0**	**2,76**
Mitterreiter M.	36	0	0	**0**	0	0	0	**0**	**0,14**
Rahimi Q.	15	0	0	**0**	0	0	0	**0**	**0,06**
Repert M.	619	0	1	**2**	2	0	0	**2**	**2,64**
Schwarz H.	33	0	0	**0**	0	0	0	**0**	**0,13**
Sellmaier M.	15	0	0	**0**	0	0	0	**0**	**0,06**
Sobotta R.	298	1	1	**3**	0	0	0	**0**	**1,49**
Spindler B.	120	0	0	**0**	0	0	0	**0**	**0,48**
Unterholzner S.	245	1	0	**1**	0	0	0	**0**	**1,08**
Wachs J.	900	2	0	**2**	2	0	0	**2**	**3,76**
Wachs T.	182	0	0	**0**	0	0	0	**0**	**0,73**
Walser M.	945	0	0	**0**	0	0	0	**0**	**3,78**
Wegstroth F.	90	1	1	**3**	1	0	0	**1**	**0,64**

Gemeinsam mehr erleben.

In unserem SC-Deining trifft man immer nette Leute, teilt gemeinsame Interessen und setzt sich füreinander ein. Wenn Sie einmal fachlichen Rat brauchen, bin ich gern für Sie da.

Alexander Meyer

Allianz Generalvertretung
Bahnhofstr. 42
82377 Penzberg

alexander1.meyer@allianz.de
www.allianz-meyer-alexander.de

Tel. 0 88 56.8 03 10 91
Mobil 01 72.8 42 58 13

Besuchen Sie unsere Homepage!

Allianz

FUCHS BAUT GÄRTEN
Gärtner von Eden®

Mein Garten. Mein Zuhause.

Fuchs baut Gärten GmbH
Schlegldorf 91 A · 83661 Lenggries · Telefon 08042 914540 · info@fuchs-baut-gaerten.de www.fuchs-baut-gaerten.de

Kader - ein TEAM 2021/22

Spieler	Alter		Spieler	Alter
Budde M. *(Torwarttrainer)*	44	Tor	Mitterreiter M.	41
Friedrichs B.	34		Walser M.	29
Mayer L.	20			

Eckmeier J.	25	Abwehr	Rahimi Q.	25
Feller L.	43		Repert M.	29
Füssl M.	40		Repert S.	31
Greiter F.	28		Schwarz H.	59
Huber K.	44		Sellmaier B.	23
Köhler P.	39		Spindler B.	26
Leppmeier M.	26		Unterholzner S.	35
Lindermayer T.	31		Wachs J. *(1.Kapitän)*	27
Lissl M.	39		WachsT.	19
Mayer B.	20			

Arnet C.	26	Mittelfeld	Kaliczak T.	22
Bauer M. (jr.)	22		Lüthge M.	41
Bauer Mo. *(2.Kapitän)*	21		Meier J.	29
Demmel M.	31		Quien S.	39
Feichtmair S.	20		Spindler A.	28
Heimrath M.	24		Wolff S.	27

Bacher M.	19	Sturm	Polok L.	40
Daude M	27		Sellmaier M.	33
Dimperl M.	35		Sobotta R.	38
Ghulami R.	35		Wegstroth F.	31
Lippert L.	22			

Durchschnittsalter: 31,0

Demmel M. *(Trainer)*	31		Unterholzner S. *(Abt.leiter)*	35
Wissel P. *(Co-Trainer)*	32		Wissel P. *(2.Abt.leiter)*	32

REIFEN SCHMOTZ

Wir montieren und wuchten die Reifen Ihres Fahrzeuges mit modernsten Geräten. Überlassen Sie Ihre Sicherheit nicht dem Zufall, sondern profitieren Sie von unserer langjährigen Erfahrung und nutzen Sie unsere umfassende und individuelle Beratung.

Tel.: 08170 - 8201
Fax: 08170 - 8299
Grünwalder Str. 16 · 82064 Straßlach

INTERSPORT®
UTZINGER
GERETSRIED

Egerlandstr. 56 · Geretsried · Telefon 08171 62040
www.intersport-utzinger.de · intersport-utzinger@t-online.de

Ch. & M. Jalousien
Sellmaier
GmbH

Rollos · Rolläden · Jalousien · Steuerungen · Verdunklungen
Garagentorantriebe · alles nach Maß !
Ihr Anruf lohnt sich: 08170 / 93 11-0
Babenstuberweg 10 · 82544 Deining bei München

FREIE
TANKSTELLE

HUBER · 82544 EGLING
Sauerlacher Straße 3
Telefon: 08176 - 3 43

DAS Bier für Deining!

Exklusiver Ausschank von Reutberger Klosterbier:

Reutberger Anno 1617 Kloster-Biere

01. Mai - **Maibaum Hornstein**
09. Juni - **LassKesseln Party**
22. Juni - **Johannifeier in Hornstein**
08. September - **Oldtimertreffen Deining**
03. Oktober - **Bleiblattlturnier und Wasser & Wärme Cup SC Deining**

kmh

Das kmh-Team freut sich auf Euch

kmh-Fahrschule.de

Wolfratshausen | Geretsried | Tel.: 08171 / 29 555

HELIOS APOTHEKE

STEFAN MAHR

BAHNHOFSTRASSE 26 · 82515 WOLFRATSHAUSEN
TEL.: 0 81 71 / 2 85 36 · FAX: 0 81 71 / 2 85 37

A&H BERNLOCHNER GmbH

Schmiede – Landtechnik
PKW-Anhänger

Dorfstraße 11 · 82544 Ergertshausen
Tel.: 08171 / 7 60 50 · Fax: 08171 / 7 22 29
Mail: info@bernlochner.biz · Internet: www.bernlochner.biz

SPENGLEREI

Riedhofweg 2
82544 Ergertshausen

Werkstatt Tel.: 08171 / 170 90
Büro Tel.: 08176 / 569
Büro Fax: 08176 / 507

Meisterbetrieb

Hans Bernlochner

Rund um die B-Klasse

Internet (B3):

(Spielgruppe Ost)

SV Ascholding/Thanning 2	http://www.svascholding.de
SG Baiernrain/D'Zell 2	http://www.sv-baiernrain-linden.de
SG Brunnthal/Hofolding 3	https://tsv-brunnthal.com
SC Deining (A)	http://www.scdeining.de
SpFrd Egling/Straßlach 2	http://www.sfegling.de
SV Gelting (N)	https://www.svgelting.de
FC Geretsried	http://www.fcgeretsried.de
TSV Sauerlach 2	https://tsvsauerlach-fussball.de
DJK Waldram 3	http://www.djkwaldram.de
FC Weidach (A)	https://www.fc-weidach.de
TSV Wolfratshausen 2	http://www.tsvwolfratshausen.de

Ergebnisse B3-Klasse	http://www.bfv-oberbayern.de
	http://www.merkur-online.de

Zeitung

Münchner Merkur	08041 / 7679 - 40
Süddeutsche Zeitung	08171 / 4316 - 12

Sonstige Funktionen (B-Klasse)

Spielgruppenleiter (Ost)	Anton Lechermann	0162 / 3347254
Jugendspielleiter	Walter Huppmann	0173 / 6707425
Sportgericht	Franz Pölt	08857 / 69363
Kreisspielleiter	Heinz Eckl	0151 / 19397210
SR Einteiler	Thomas Sonnleitner	0177 / 2514771

Autohaus Hengge

BMW Service MINI Service
Gebrauchtwagenzentrum

Neuwagenvermittlung
Jahreswagenzentrum

Raiffeisenallee 4 und 10
82041 Oberhaching
www.jw-hengge.de

Das natürliche & geschmackvolle Getränk für Kinder, Jugendliche & Junggebliebene. BIO & mit wenig Zucker.

Erhältlich hier am Sportplatz und bei REWE & EDEKA.

SKIWATER®

Du bist ein echter Fan des **SCD**, egal ob erste oder zweite Mannschaft?

Du bist nah dran an der Mannschaft, kennst die Spieler und siehst oft bei den Spielen zu?

Du hast Lust, Dich für den Verein zu engagieren und aktiv und kreativ teilzuhaben am Moosbachkurier?

Dann ist das Deine Chance!

Schreibe selbst die **Spielberichte** oder die **Einleitung** zum jeweiligen Heimspiel!

Deine Kreativität und Deine objektive Einschätzung der Spiele und der Spieler sind gefragt.

Bei Interesse, melde dich einfach bei Sebastian Unterholzner persönlich oder unter moosbachkurier@live.de.
Du kannst Dich schon jetzt für die Spiele bei jedem Heimspiel am Verkaufstand in die vorgefertigten Listen eintragen.

Vorschau der nächsten Spiele

B-KLASSE 3

entf.		FC Weidach (A)	:	SG Aying/Helfendorf 3
10.04.2022	13:00	SpFrd Egling/Straßlach 2	:	SG Baiernrain/D'Zell 2
10.04.2022	12:00	SG Brunnthal/Hofolding 3	:	SV Gelting (N)
10.04.2022	16:00	TSV Sauerlach 2	:	FC Geretsried
10.04.2022	16:00	TSV Wolfratshausen 2	:	**SC Deining (A)**
10.04.2022		DJK Waldram 3	:	*spielfrei*
10.04.2022		SV Ascholding/Thanning 2	:	*spielfrei*

18.04.2022		**SC Deining (A)**	:	*spielfrei*
18.04.2022	15:00	FC Geretsried	:	TSV Wolfratshausen 2
entf.		SG Aying/Helfendorf 3	:	*zg. /spielfrei*
18.04.2022	15:00	SV Gelting (N)	:	FC Weidach (A)
18.04.2022	13:15	SG Baiernrain/D'Zell 2	:	SG Brunnthal/Hofolding 3
18.04.2022		SpFrd Egling/Straßlach 2	:	*spielfrei*
18.04.2022	17:00	DJK Waldram 3	:	SV Ascholding/Thanning 2